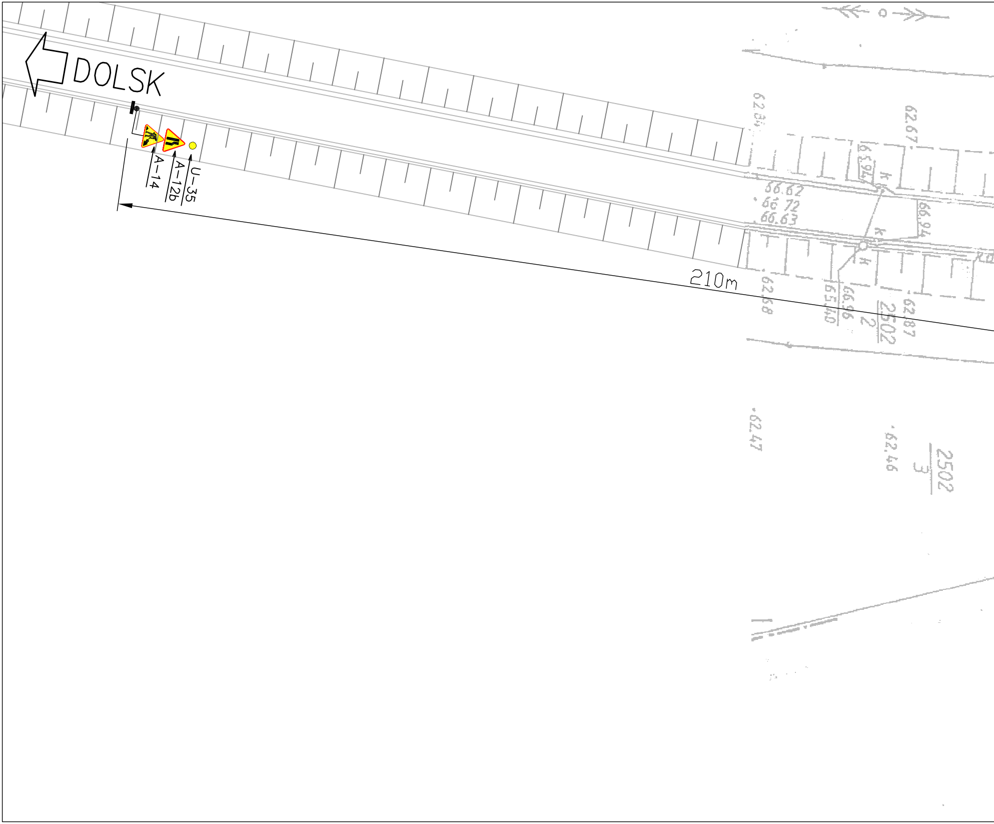
DOLSK
A–14
A–12b
U–35
210m
62.84
62.67
65.94
66.62
66.72
66.63
66.94
62.68
65.40
66.96
2502
2
62.87
62.47
62.46
2502
3

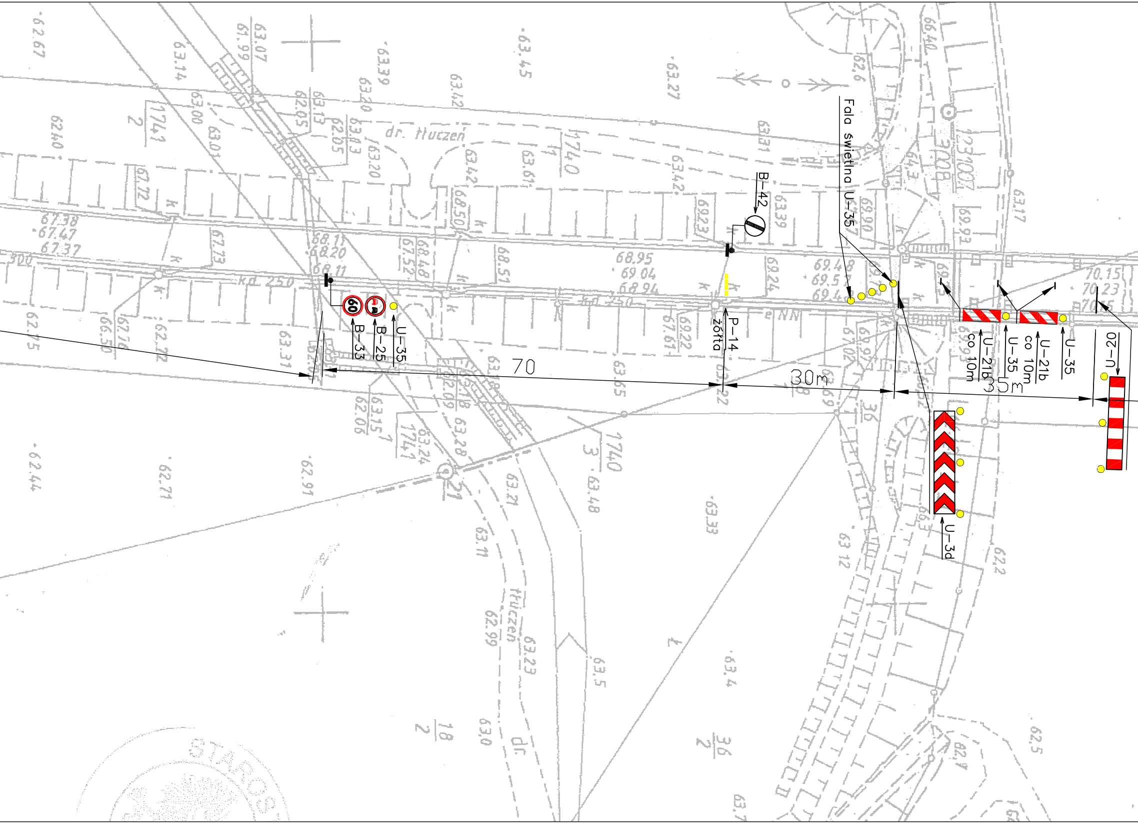
B-42
Fala świetlna U-35
60
B-33
B-25
U-35
P-14
żółta
70
30m
35m
U-21b
co 10m
U-35
U-21b
co 10m
U-35
U-20
U-3d
dr. Tłuczeń
Tłuczeń
dr.
kd. 250

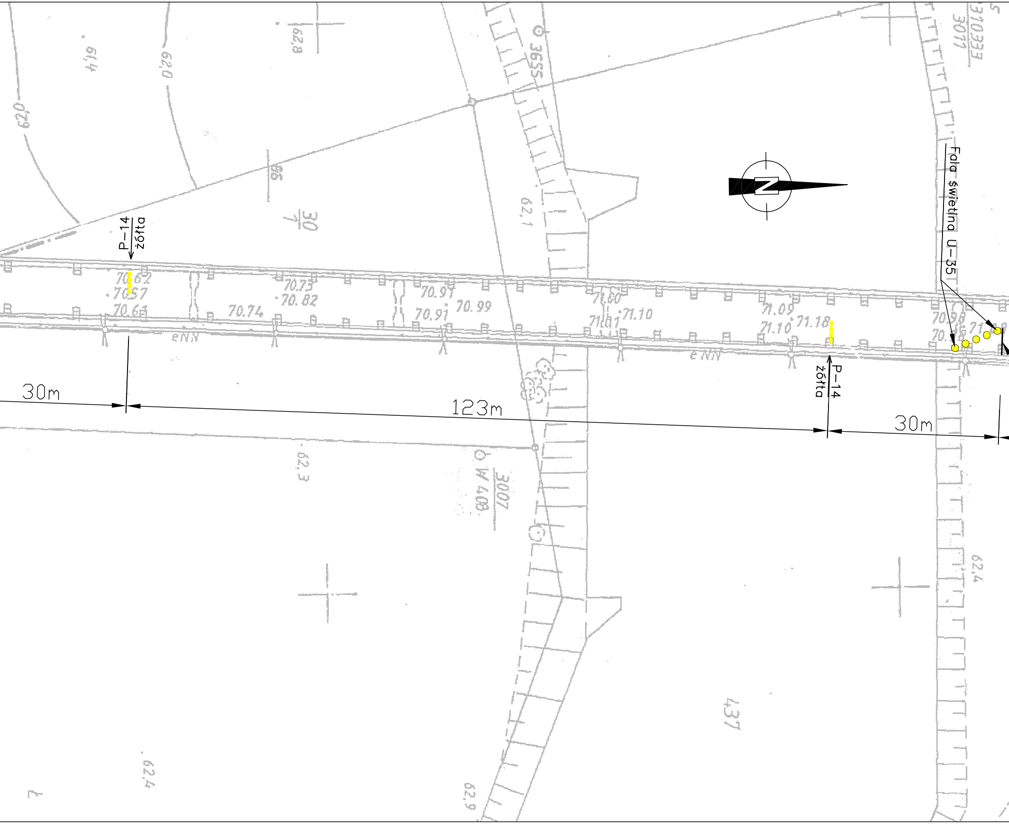
P–14
żółta
P–14
żółta
Fala świetlna U–35
30m
123m
30m
70.62
70.57
70.61
70.74
70.75
70.82
70.91
70.91
70.99
71.00
71.01
71.10
71.09
71.10
71.18
70.98
eNN
eNN
3655
3007
W 4.08
30/7
3011
437
62,1
62,3
62,4
62,4
62,9
62,0
61,4
62,8
620
N

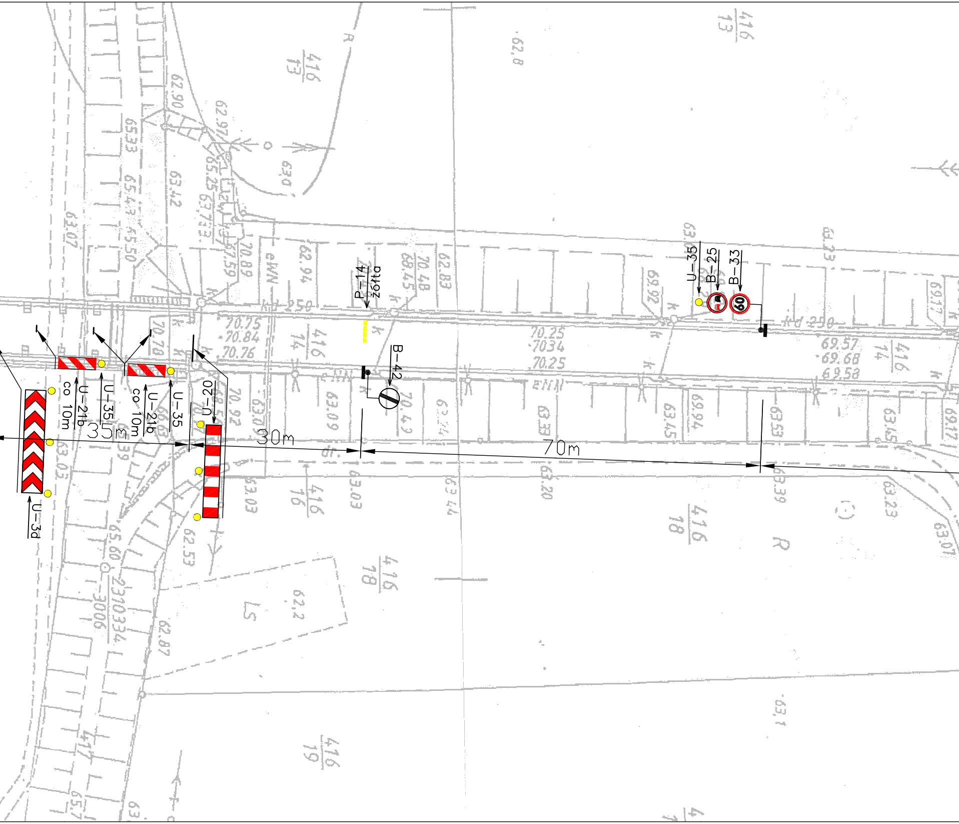
U-35
B-25
B-33
60
P-14
żółta
B-42
U-20
U-35
U-21b
co 10m
U-35
U-21b
co 10m
U-3d
35m
30m
70m
416/13
416/14
416/16
416/18
416/19
Ls
R

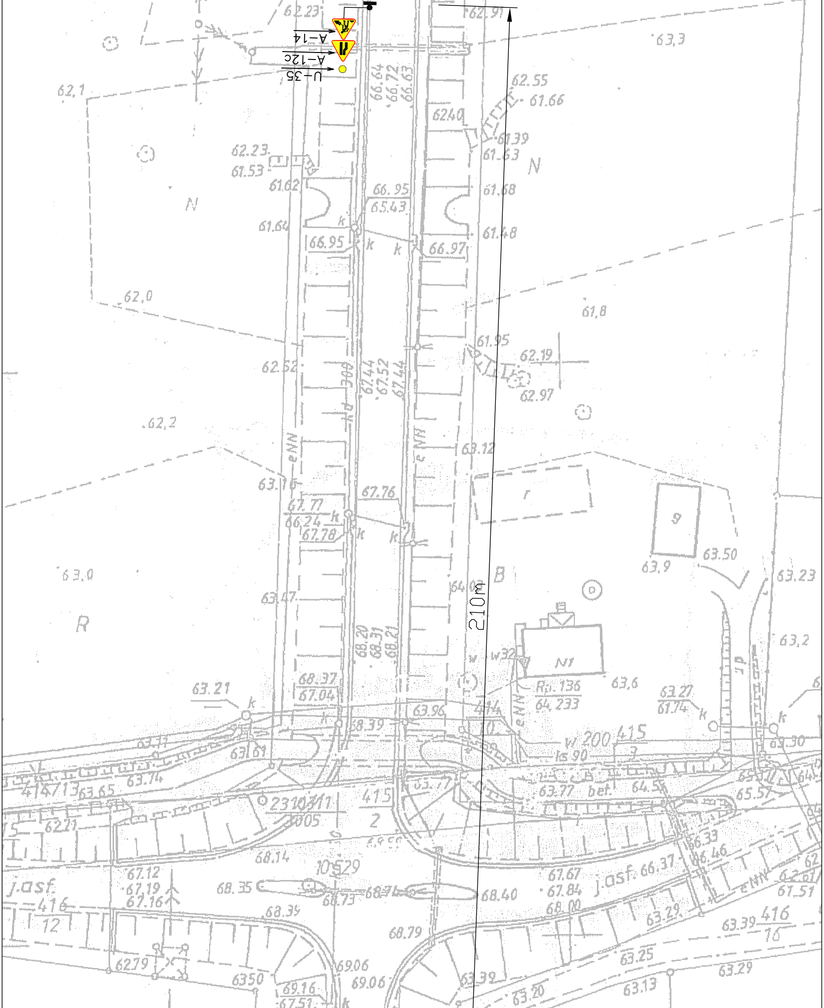
U-35
A-12c
A-14
210m

KÓRNIK
62.19
66.24

WIELKOPOLSKI ZARZĄD DRÓG WOJEWÓDZKICH W POZNANIU
ul. Wilczak 51
61-623 Poznań

PROJEKT WYMIANY URZĄDZEŃ DYLATACYJNYCH NA MOŚCIE PRZEZ RZEKĘ WARTĘ, W CIĄGU DROGI WOJEWÓDZKIEJ NR 434, W ŚREMIE

Województwo Wielkopolskie	Powiat śremski	Gmina Śrem

Jednostka projektująca: **UNIPLAN** Sp. z o.o. Spółka Komandytowa Poznań tel.: 61 656 49 88, 501 234 126

PROJEKT ORGANIZACJI RUCHU ROBOTY PO LEWEJ STRONIE ETAP I	Nr. rys **2**	Skala **1:500**

Stanowisko	Imię i nazwisko	Nr uprawn.	Data	Podpis
Projektant	Krzysztof Sturzbecher	7131-7132/135/PW/2001	05.2016	
Sprawdzający	Krzysztof Pawlak	WKP/0260/POOM/07	05.2016	

Egz. nr	1	2	3	4	5	6	7	8